

# Kostbaarheden- en mobiele electronicaverzekering

## PRODUCTOVERZICHT

Deze verzekering is bedoeld voor in Nederland woonachtige consumenten die eigenaar zijn van kostbare voorwerpen en/of mobiele elektronica en die deze objecten aanvullend op de inboedelverzekering ook buiten het woonhuis willen verzekeren tegen verlies, beschadiging en diefstal.

De verzekering kan alleen in combinatie met een Ansvar Inboedelverzekering worden afgesloten. Voor deze verzekering is een geldig taxatierapport of een gespecificeerde aankoopnota noodzakelijk.

## Producteigenschappen

Dekking	Eigen risico
<b>All risk dekking.</b> Alles is verzekerd, behalve de situaties die staan beschreven bij de uitsluitingen.	<b>Kostbaarheden</b> Geen eigen risico  <b>Elektronica</b> € 50 per gebeurtenis. Geldt niet als de schade wordt gerepareerd door een herstelbedrijf waarmee wij een samenwerkingsovereenkomst hebben.
<b>Het is mogelijk om alleen voorwerpen uit de rubriek Kostbaarheden of alleen de rubriek Mobiele elektronica te verzekeren in combinatie met een inboedelverzekering.</b>	

## Rubrieken

Binnen deze Kostbaarheden- en mobiele electronicaverzekering onderscheiden wij de volgende rubrieken:

### Kostbaarheden

- Kunst en/of antiek;
- Foto- en/of filmapparatuur;
- Muziekinstrumenten, medische instrumenten en/of optische instrumenten;
- Sieraden en/of horloges;
- Verzamelingen.

### Mobiele elektronica

Onder mobiele elektronica verstaan wij: mobiele telefoon, smartphone, mobiele computer (zoals tablet en laptop), e-reader, smartwatch, smartglasses, smartband (activity tracker), mobiele (portable) spelcomputer, mobiele navigatie, mobiele geluidsdragers en accessoires (zoals een koptelefoon en draadloze oortjes), mobiele dvd-speler en accessoires.

## Verzekeringsgebied

### • Verzamelingen, kunst en antiek

Verzekerd **in de woning** van verzekeringnemer. Bovendien, tot maximaal € 7.500 per gebeurtenis, in een gebouw binnen Nederland waar restauratiewerkzaamheden plaatsvinden of waar een beurs, veiling of tentoonstelling plaatsvindt. *De dekking op deze locaties geldt alleen voor zover de kostbaarheden niet door een andere verzekering zijn gedekt.*

### • Foto- en filmapparatuur, instrumenten, sieraden, horloges Wereldwijd

Verzekerd.

### • Mobiele elektronica

Verzekerd binnen Nederland, België, Luxemburg en tot maximaal 50 kilometer van de Nederlandse grens in Duitsland.

## Stellen & paren

Het kan voorkomen dat er schade ontstaat aan één of meer onderdelen van een stel, een paar of bij elkaar horende stukken. In dit geval zal bij de vaststelling van de waarde rekening worden gehouden met de waardevermindering doordat het oorspronkelijke paar of stel onvolledig is geworden.

## Verzekerd bedrag

De getaxeerde waarde of het bedrag vermeld op de aankoopnota geldt als verzekerd bedrag voor de kostbaarheden. Voor diefstal van kostbaarheden uit een vervoermiddel geldt een maximum vergoeding van € 7.500 per gebeurtenis.

Het verzekerd bedrag voor de rubriek Mobiele elektronica bedraagt maximaal € 10.000 per gebeurtenis en per jaar. Rekening houdend met de leeftijd van het beschadigde of verloren gegane voorwerp wordt bij schade een afschrijving op de nieuwwaarde toegepast. Wij vergoeden de dagwaarde van mobiele elektronica. Voor diefstal van mobiele elektronica uit een vervoermiddel geldt een maximum vergoeding van € 750 per gebeurtenis.

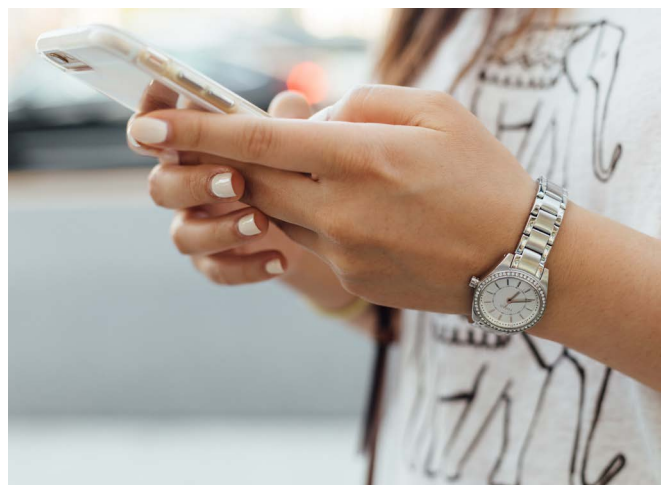

# Kostbaarheden- en mobiele elektronicaverzekering

## PRODUCTOVERZICHT



### Wat is niet verzekerd? (de uitsluitingen)

Niet alles is verzekerd. In de voorwaarden staan gebeurtenissen waarbij schade aan uw kostbaarheden niet verzekerd is. Raadpleeg de voorwaarden voor de exacte omschrijving. Niet gedekt is:

- Schade door **ernstige conflicten** (molest), opzet, natuurrampen, atoomkernreacties, fraude en/of het niet nakomen van verplichtingen (algemene uitsluitingen).
- Schade welke verband houdt met **normaal gebruik**, slijtage, verkleuring, veroudering, temperatuurinvloeden e.d., ongedierte en eigen gebrek.
- Schade doordat de **normale voorzichtigheid** niet in acht is genomen, bijvoorbeeld als voorwerpen worden achtergelaten in een niet goed afgesloten ruimte zonder toezicht door verzekerde.
- Schade doordat voorwerpen zijn gebruikt **op een manier waarvoor het niet is bedoeld**.
- Schade aan voorwerpen die tijdens een reis niet in de **handbagage** zijn meegenomen.
- Schade aan **geleende, gehuurde, geleasede, uitgeleende of verhuurde** voorwerpen.
- Schade die ontstaat tijdens **transport**, tenzij de verzending is uitgevoerd door een gespecialiseerd vervoersbedrijf.
- Schade als gevolg van het niet nakomen van een **beveiligingsafpraak**.
- Schade aan zaken waarop een **garantieregeling** of onderhoudscontract van kracht is.
- Schade bestaande uit beschadiging of verlies van **software** en opgeslagen **data**.
- Schade door of in opdracht van de **overheid**.
- Schade veroorzaakt tijdens **verbouwingswerkzaamheden**.
- Schade aan zaken die in pand of **consignatie** zijn gegeven.
- Schade door ondeskundig of **onjuist uitgevoerde werkzaamheden** bij reiniging, bewerking en/of reparatie.
- Schade mede veroorzaakt of ontstaan door **wettelijk niet toegestane activiteiten**.
- Schade door **(huis)dieren** van u of van iemand anders.
- Schade **uitsluitend aan** spoelen, lampen, buizen, video- en geluidskoppen, lenzen, laser inclusief sensor, informatiedragers, snoeren, stekkers, accu's, batterijen, glas en veren van uurwerken, stokken en vellen van slaginstrumenten, rietjes van blaasinstrumenten en het springen van snaren en de beharing van strijkstokken, behalve als gelijktijdig ook schade aan de verzekerde voorwerpen is ontstaan die wel is verzekerd.
- Als verzekerde **niet overtuigend kan aantonen** dat het verloren of gestolen voorwerp in zijn bezit is geweest, dan is de schade onvoldoende aangetoond.

### Premie Kostbaarheden

De premie wordt berekend over de getaxeerde waarde of de recente aankoopwaarde.

**Per rubriek geldt het onderstaande promillage** (premie per € 1.000 verzekerd bedrag).

Kunst en/of antiek (meubels, tapijten, boeken, schilderijen e.d.)	3,15‰
Foto- en/of filmapparatuur	20,00‰
Instrumenten	9,50‰
Sieraden en/of horloges	12,50‰
Verzamelingen (van voorwerpen die niet behoren tot één van de andere rubrieken)	5,00‰

### Premie Mobiele elektronica

De premie voor deze rubriek bedraagt € 75 per jaar.

De genoemde premies worden verhoogd met assurantiebelaasting en € 4 poliskosten.

Op deze verzekering is de pakketkortingsregeling van toepassing.



#### Meer info

Heeft u vragen, behoefte aan advies of wilt u een offerte? Neemt u dan contact op met uw assurantieadviseur of kijk op [www.ansvar-idea.nl](http://www.ansvar-idea.nl)

#### Download de voorwaarden

[Algemene voorwaarden Idëaalpakket model 08.2019.1](#)  
[Bijzondere voorwaarden Kostbaarheden- en mobiele elektronica model 06.2020](#)

Let op: aan de tekst in dit productoverzicht kunnen geen rechten worden ontleend. De exacte dekking leest u op het polisblad en in de voorwaarden.